

Beginnen Sie Ihre digitale Reise

iTero Element 2 Intraoralscanner mit Restorative Foundation Software



iTero



Digitalisieren Sie Ihren restaurativen Workflow

iTero Element 2 Intraoralscanner mit Restorative Foundation Software bietet einen einfachen Weg zur Digitalisierung Ihrer Praxis, indem Sie mit Software Lösungen beginnen, die nur für prothetische Restaurationen geeignet sind.

iTero



Senden Sie mit nur einem Klick restaurative Scans im STL-Format an Ihr Labor

oder



Exportieren Sie Scans direkt in kompatible CAD-Software für Zahnärzte

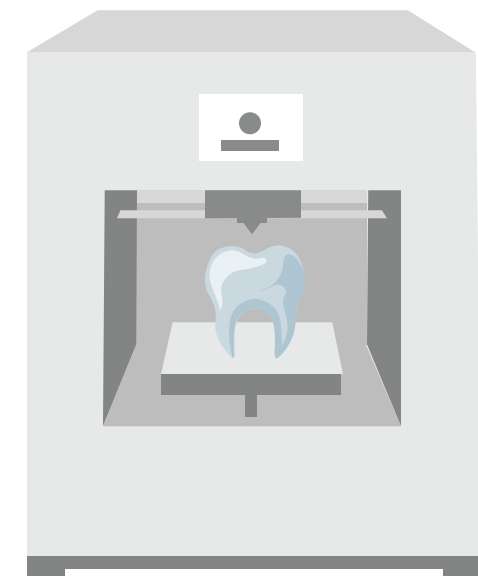
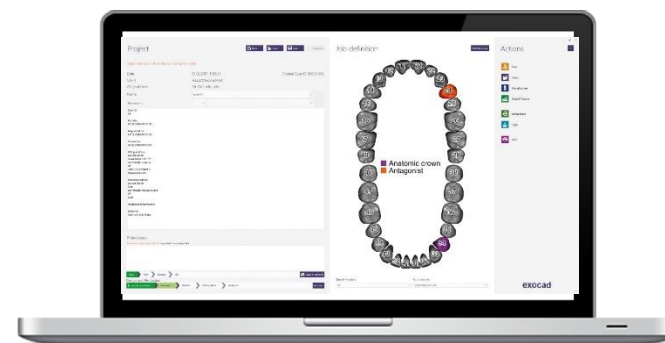



Mit der iTero TimeLapse-Technologie vergleichen Sie frühere Scans mit aktuellen.



iTero



Rüsten Sie auf, indem Sie den Workflow für das Invisalign System einschließen und somit Ihre Praxis erweitern.

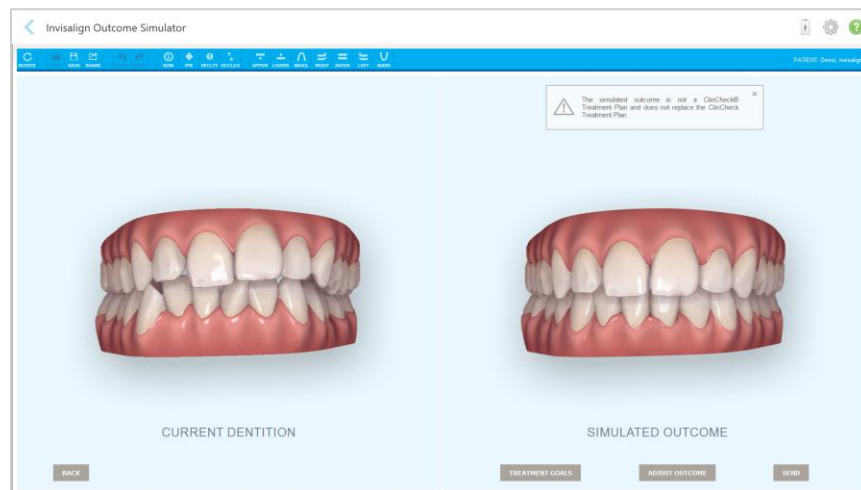

Invisalign Outcome Simulator

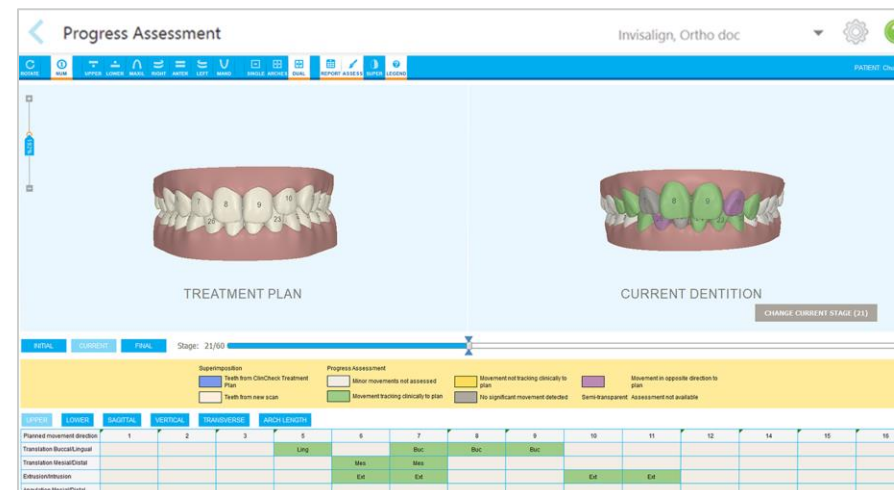

Invisalign Progress Assessment

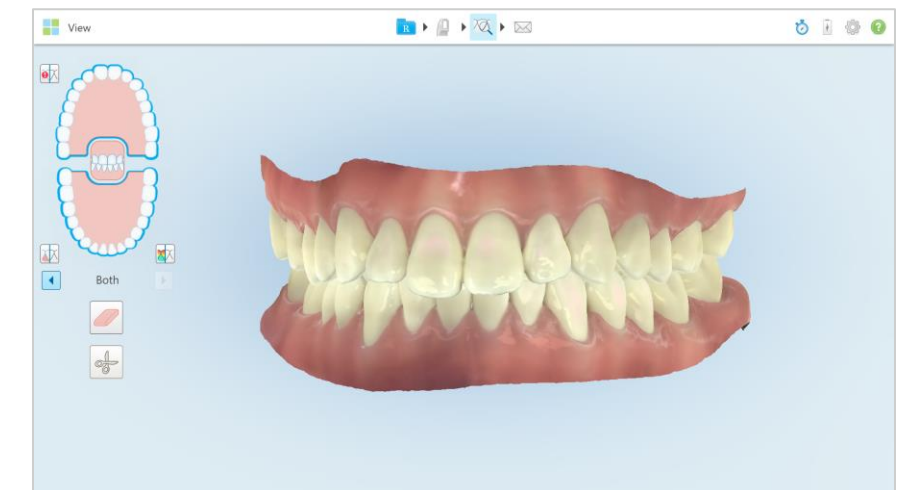

Invisalign Workflow

Restaurative Behandlungen. Visionäre Versorgung.



Onlays

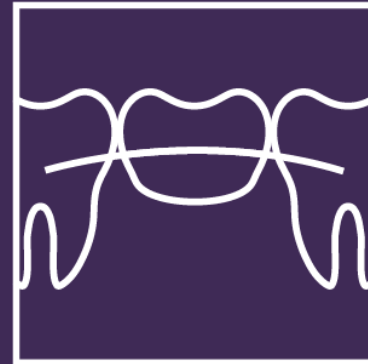

Brücken



Kronen



Veneers



Inlays



Implantat-
Abutments

Über 5.5

Millionen gescannte
Restaurationsfälle weltweit*

12

Jahre klinischer und
technologischer Erfolg

*Seit Juli 2020 wurden iTero Scanner bei über 5,5 Millionen iTero Scans für Restaurationsfälle, einschließlich Kronen, Brücken und individueller Implantate, sowie bei mehr als 24 Millionen Scans für kieferorthopädische Fälle eingesetzt. Die Daten sind bei Align Technology archiviert am 22. Juli 2020.

iTero



Beginnen Sie Ihre digitale Reise

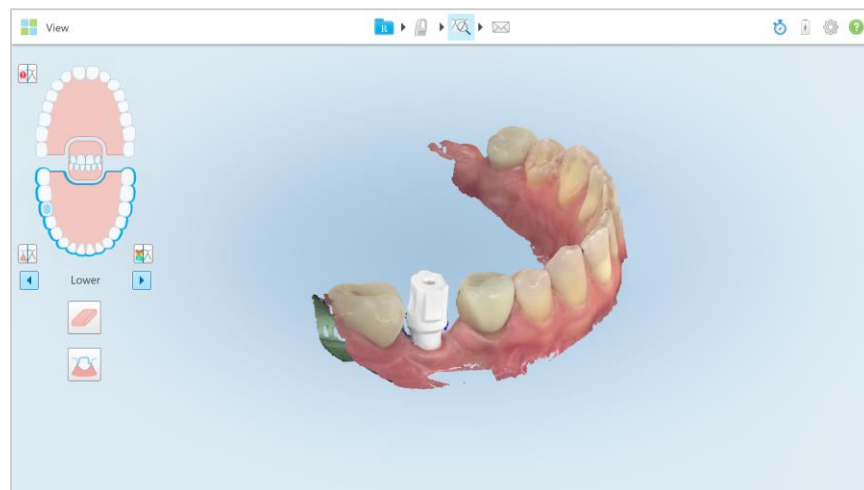

Implantatkonnektivität-Workflow

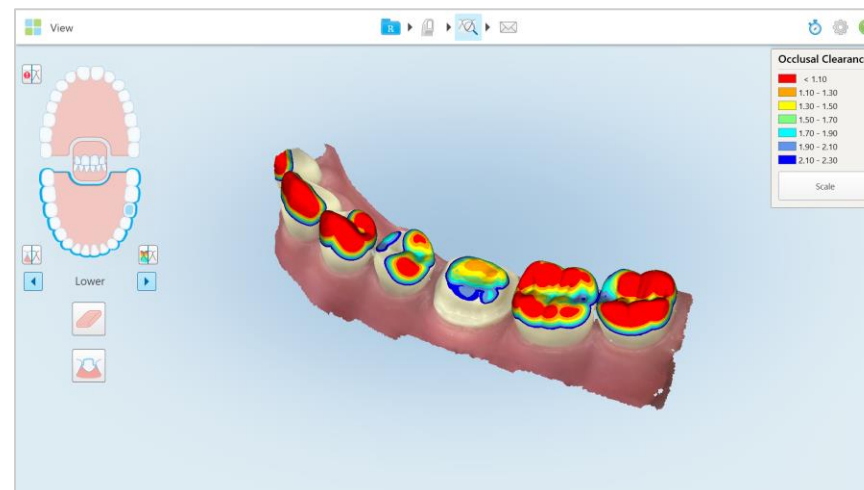

Okklusogramm

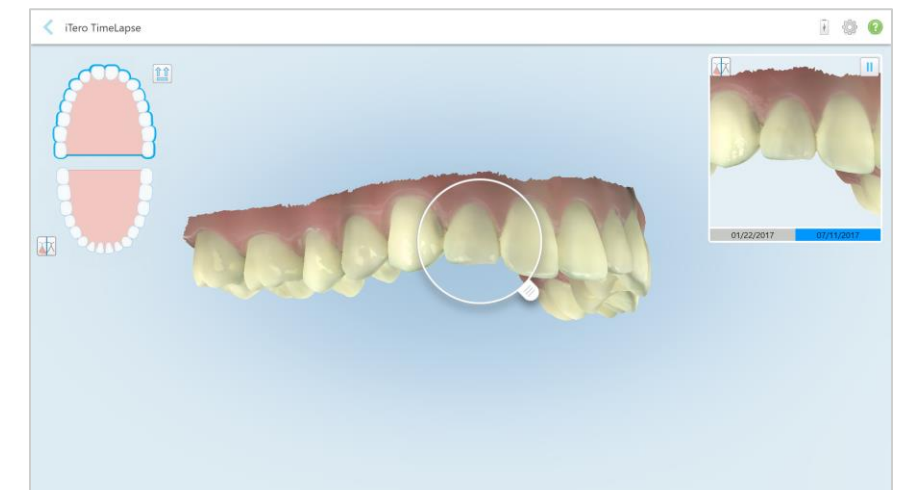

iTero TimeLapse-Technologie

The logo for iTerero features the word "iTerero" in a white, sans-serif font. The letter "i" is lowercase, while "T" is uppercase. A small cyan square is positioned above the top bar of the "T". The remaining letters "e", "r", "e", "r", "o" are all lowercase.

Invisalign, iTero, iTero Element, das iTero Logo sowie weitere Bezeichnungen sind Handels- bzw. Dienstleistungsmarken von Align Technology, Inc. oder dessen Tochtergesellschaften bzw. verbundenen Unternehmen, die in den USA und/oder anderen Ländern eingetragen sein können. ©2020 Alle Rechte vorbehalten.

Align Technology Switzerland GmbH, Suurstoffi 22, 6343 Rotkreuz, Schweiz

Alle Rechte vorbehalten. ©2020 Align Technology Switzerland GmbH. MKT-0004089 Rev A